

# PATAGONIA ARGENTINA E IGUAZU

Duración: 13 días / Categoría: Grandes Viajes

desde

3.195€

PVP por pax. en doble

## PATAGONIA ARGENTINA E IGUAZÚ

### Descripción

Duración 13 días.

Círculo Larga estancia Patagonia Argentina e Iguazu. ARGENTINA grandes viajes.

### Itinerario

La excitante vida urbana de Buenos Aires, la fauna increíble de Península Valdés, los hielos patagónicos en El Calafate y la exuberancia de la selva tropical en Iguazú.

#### Día 1 ESPAÑA - BUENOS AIRES

Salida en vuelo regular de Aerolíneas Argentinas con destino Buenos Aires. Cena y noche a bordo.

#### Día 2 BUENOS AIRES - TRELEW - PUERTO MADRYN

Llegada a Ezeiza y conexión en el mismo aeropuerto con el vuelo regular de Aerolíneas Argentinas con destino Trelew. Llegada, asistencia en el aeropuerto y traslado al hotel. Alojamiento.

#### Día 3 PUERTO MADRYN

Desayuno. Salida desde el Hotel por la mañana en excursión hacia la Península Valdés. Ingreso a la misma por el Istmo Ameghino y parada en centro de interpretación. Continuación hacia Puerto Pirámides donde entre los meses de Junio a Diciembre se podrá realizar una navegación en pequeñas embarcaciones para avistar ejemplares de Ballenas Francas o en el resto del año avistaje de Lobos y en algunos casos Delfines (Opcional). Partiremos luego hacia Caleta Valdés donde almorzaremos (Opcional) y veremos asentamiento de elefantes marinos. Luego de la comida nos dirigimos hacia la parte sur de la Península conocida como Punta Delgada para ver los lobos marinos. Ya de regreso pasaremos por las Salinas y podremos observar la fauna terrestre y en caso de no haber podido navegar en la mañana pasaremos Puerto Pirámides para realizar el avistaje en caso de no haber podido navegar por la mañana por cuestiones climatológicas. Arribo a última hora de la tarde a Puerto Madryn. Alojamiento.

#### Día 4 PUERTO MADRYN - TRELEW - BUENOS AIRES

Desayuno. A la hora prevista traslado al aeropuerto para tomar vuelo de Aerolíneas Argentinas con destino Buenos Aires. Llegada y traslado al hotel.





## Día 5 BUENOS AIRES

Desayuno. Por la mañana se realizará una visita a la ciudad en tour regular. Esta excursión transmite la emoción de una Buenos Aires múltiple: conoceremos el símbolo de nuestra ciudad: el Obelisco. Recorreremos plazas como las de Mayo, San Martín y Alvear; las Avenidas Corrientes, De Mayo y 9 de Julio, entre otras; barrios con historia como La Boca, San Telmo, suntuosos como Palermo y Recoleta y modernos como Puerto Madero; los parques Lezama y Tres de Febrero (Palermo) y las zonas comerciales y financieras de la ciudad. Regreso al hotel y alojamiento.

## Día 6 BUENOS AIRES - EL CALAFATE

Desayuno. Traslado al aeropuerto para embarcar en el vuelo regular de Aerolíneas Argentinas con destino Calafate. Llegada, asistencia en el aeropuerto y traslado al hotel. Alojamiento.

## Día 7 EL CALAFATE

Desayuno. Excursión al Glaciar Perito Moreno. Partiendo desde El Calafate, unos 80 km separan al Glaciar Perito Moreno, los últimos 26 km se transitan dentro del parque Nacional Los Glaciares. Desde su inicio el viaje depara agradables sorpresas. Ya en las afueras de la Villa, a la derecha, se puede observar el Lago Argentino con su Bahía Redonda poblada de una importante variedad de avifauna, destacándose el cisne de cuello negro, flamenco, pato vapor, gallareta, cauquén, dando marco al típico amarillo del campo, por la presencia de coirnes. Los primeros 40 km recorren la estepa patagónica, para ingresar luego en los 26 km posteriores a la entrada del Parque Nacional a observar la vegetación arbórea formada por ñires, guindos, lengas y uno que otro canelo, y flores de diversos colores, entre las que se resalta el notro por su colorido rojo intenso correspondiendo la misma al Bosque Andino Patagónico. Frente al Glaciar, todo es majestuoso. Se recorren las pasarelas que permiten captar distintas vistas del Glaciar. Regreso a El Calafate y alojamiento.

## Día 8 EL CALAFATE - BARILOCHE

Desayuno. Traslado al aeropuerto para embarcar en el vuelo regular de Aerolíneas Argentinas con destino Bariloche. Llegada, asistencia en el aeropuerto y traslado al hotel. Alojamiento.

## Día 9 BARILOCHE

Desayuno. Excursión Circuito Chico. El viaje se inicia desde Bariloche por la Av. Bustillo bordeando el lago Nahuel Huapi. A la altura del km. 8 se encuentra Playa Bonita, apreciándose desde allí la isla Huemul, 10 km. más adelante, luego de atravesar diferentes paisajes, se llega al pie del Cerro Campanario. Desde la base parte una aerosilla que asciende a sus visitantes a 1500 m.s.n.m. (INCLUIDO el ascenso) En la cima hay una confitería y sobre ella se levanta una terraza que permite admirar una de las vistas más completas y bellas de todos los alrededores: Los lagos Nahuel Huapi, y Perito Moreno. Laguna El Trébol. Penínsulas Llao Llao y San Pedro, Isla Victoria. Cerros Otto, López, Goye y Catedral y la ciudad de San Carlos de Bariloche. Retomando luego el recorrido se ingresa a la Villa de Llao Llao, donde se encuentra la Capilla San Eduardo, joya de la arquitectura regional y el magnífico hotel Llao Llao, verdadero símbolo del lugar y obra del gran arquitecto Alejandro Bustillo, que fuera inaugurado en el año 1939. Sobre el lago se observa el importante y pintoresco Puerto Pañuelo. Luego de bordear el Lago Escondido, el camino pasa por sobre el puente del arroyo Angostura, unión de los Lagos Moreno con el Nahuel Huapi. Pasando por Bahía López, al pie del cerro homónimo, llegamos a Punto Panorámico en el km. 40 a 945 m.s.n.m. donde se puede apreciar la majestuosidad del paisaje que constituyen el lago Moreno y la península de Llao Llao. Bordeando el lago Moreno se llega al puente que permite cruzar este lago para luego recorrer la orilla de la laguna El Trébol y en el km. 45 empalmar con el trayecto inicial y regresar a Bariloche. Tarde libre. Alojamiento.

## Día 10 BARILOCHE - BUENOS AIRES - IGUAZU

Desayuno. Traslado al aeropuerto para embarcar en el vuelo regular de Aerolíneas Argentinas con destino Iguazú vía Buenos Aires. Llegada, asistencia en el aeropuerto y traslado al hotel. Alojamiento.

## Día 11 IGUAZU

Desayuno. Visita de las Cataratas Argentinas. Salida del hotel para visitar el lado Argentino de las Cataratas del Iguazú, ubicadas dentro del Parque Nacional Iguazú, con una extensión de 67.000 hectáreas; una de las primeras áreas protegidas de América. Las Cataratas están





## PATAGONIA ARGENTINA E IGUAZU



integradas por 275 saltos de agua que se precipitan desde una altura promedio de 70 metros.

En este trozo de Selva Sub-Tropical es posible observar durante nuestra caminata, la gran variedad de helechos, orquídeas, begonias, aves y mariposas; como así también, la diversidad de especies nativas que alberga este Parque. Nos encaminamos a la "Estación Central" donde nuestra opción es tomar un servicio de trenes que nos lleva hasta la "Estación Cataratas" y/o "Estación Garganta del Diablo". Otra forma de acceder a los Circuitos de Cataratas (Paseo Superior e Inferior) es a través del Sendero Peatonal "Sendero Verde", de 600 metros de extensión, que se inicia en el Centro de Atención al Visitante y finaliza en la Estación Cataratas. Desde este punto podemos realizar el Paseo Superior o el Paseo Inferior. Desde este Circuito, tenemos la opción de visitar la Isla San Martín y el embarque / desembarque para realizar otra excursión: La Gran Aventura. Imprescindible sin embargo es la Garganta del Diablo: partiendo desde la Estación Cataratas, el tren nos llevará hasta la Estación Garganta, en un tiempo de aprox. 18 minutos. La caminata por las pasarelas nos demanda unos 1.200 metros para deleitarnos con el espectacular balcón del salto de mayor importancia de las Cataratas, la Garganta del Diablo. El tiempo que demanda éste paseo es de dos horas. No está incluido el Almuerzo. Alojamiento.

### Día 12 IGUAZU - BUENOS AIRES - ESPAÑA

Desayuno. Traslado al aeropuerto para embarcar en el vuelo regular de Aerolíneas Argentinas con destino Madrid vía Buenos Aires.

### Día 13 ESPAÑA

Llegada a mediodía finalizando el viaje y nuestros servicios.

### Hoteles

| Ciudad / Hoteles | 3*                 | 4*                     | 5*                  |
|------------------|--------------------|------------------------|---------------------|
| Buenos Aires     | Waldorf 3*         | Dazzler tower maipu4*  | Intercontinental 5* |
| Puerto Madryn    | Bahia Nueva 3*     | Dazzler P Madryn 4*    | Rayentray 5*        |
| El Calafate      | Cyan Calafate 3*   | Alto Calafate 4*       | Xelena de Luxe 5*   |
| Bariloche        | Carlos V 3*        | Desing suite 4*        | Panamericano 5*     |
| Iguazú           | Esturion Iguazú 4* | Amerian el P Iguazú 5* | Iguazú Grand R 5*GL |

| Habitación / Precio PVP por persona según Categoría |              |               |               |
|---|--------------|---------------|---------------|
| Hoteles de Categoría C                              | Doble 3.280€ | Triple 3.195€ | Indiv. 3.745€ |
| Hoteles de Categoría B                              | Doble 3.465€ | Triple 3.405€ | Indiv. 4.155€ |
| Hoteles de Categoría A                              | Doble 3.610€ | Triple 3.630€ | Indiv. 4.840€ |

### Información adicional (tasas, suplementos, ...etc.)

Precios sujetos a disponibilidad en el momento de efectuar la reserva y basados en mínimo 2 pasajeros. No válidos en Semana Santa, Navidad y otras fechas especiales. En Bariloche de Junio hasta agosto es temporada de esquí por lo que aplican suplementos y condiciones especiales a consultar.

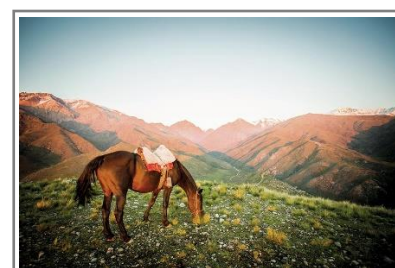

# PATAGONIA ARGENTINA E IGUAZU



## Incluye

- > Billete de avión, línea regular de Aerolíneas Argentinas para los trayectos; España-Buenos Aires-Trelew-Buenos Aires-El Calafate-Bariloche-Buenos Aires-Iguazú-Buenos Aires-España
- > 2 noches en Buenos Aires
- > 2 noches en Puerto Madryn
- > 2 noches en El Calafate.
- > 2 noches en Bariloche.
- > 2 noches en Iguazú.
- > Desayuno diario.
- > Traslados hotel-aeropuerto-hotel en servicio regular en Puerto Madryn, Ushuaia, El Calafate, Bariloche, e Iguazú.
- > Traslados hotel-aeropuerto-hotel en servicio privado solo chofer en Buenos Aires.
- > Excursiones:
  - x Buenos Aires: Visita de la ciudad.
  - x Puerto Madryn: Península Valdés.
  - x Calafate: Glaciar Perito Moreno.
  - x Bariloche: Circuito Chico con ascenso cerro Campanario.
  - x Iguazú: Cataratas lado argentino.
- > Entradas a los parques nacionales de Península Valdés, Los Glaciares e Iguazu (argentino).
- > Seguro y documentación del viaje.
- > Tasas incluidas (515 euros a reconfirmar en el momento de emisión).

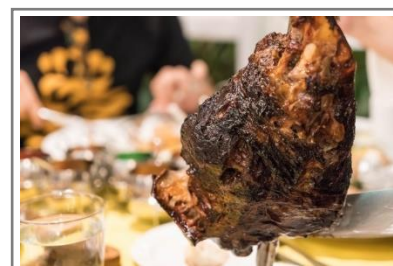
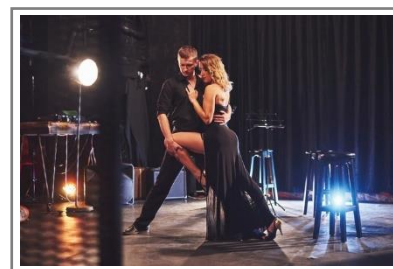

## Excluye

- x Comidas o cenas no especificadas como incluidas.
- x Propinas y otros extras personales.
- x Tasa ecoturística en Iguazú (Se abona directamente en el lugar de alojamiento y al momento del check in): AR\$20 (1,20€ aprox) por persona y noche.
- x Excursiones, visitas o actividades no especificadas como incluidas o mencionadas como opcionales.

**Gracias por solicitar este programa.**

91 360 58 74 / **695 760 246** 24h de lunes a domingo

[jezabel@nuevasrutas.com](mailto:jezabel@nuevasrutas.com) :: [clientes@nuevasrutas.com](mailto:clientes@nuevasrutas.com)